



Ciclo formativo primavera 2021



La Salvaguardia dei Beni Culturali in emergenza - introduzione #2

Dal 24 marzo 2021, alle ore 21:00, nell'ambito del progetto ANC Lombardia SBC, inizia la seconda edizione del corso di introduzione alla Salvaguardia dei Beni Culturali in emergenza. Organizzato dal Nucleo di Protezione Civile ANC di Brugherio, si articola in cinque + tre serate in **videoconferenza**, sui seguenti argomenti

- 24/03/21 ::: Inquadramento delle attività SBC - ANC Lombardia
- 25/03/21 ::: La gestione dell'emergenza nelle collezioni in BNCF I - Alessandro Sidoti Restauratore - Biblioteca Nazionale Centrale Firenze (**)
- 29/03/21 ::: Movimentazione e imballo - ANC Lombardia
- 09/04/21 ::: La gestione dell'emergenza nelle collezioni in BNCF II - Alessandro Sidoti Restauratore - Biblioteca Nazionale Centrale Firenze (**)
- 13/04/20 ::: Catalogazione e fotografia - ANC Lombardia
- 16/04/20 ::: Possibili utilizzo di droni in SBC - ANC Piemonte - Unità SAPR (**)
- 21/04/20 ::: Tipologie di beni, nomenclatura, stratificazione storica - ANC Lombardia
- 29/04/20 ::: Approfondimenti con l'esperto Dott.ssa Restauratrice Barbara Caranza - Ufficiale della riserva selezionata dell'Esercito per la protezione dei beni culturali in area di crisi

Gli incontri contrassegnati con (**) sono approfondimenti indipendenti dal corso SBC ma consigliati ai partecipanti. Sarà possibile iscriversi solo a questi incontri.

I posti disponibili sono 45, l'iscrizione è gratuita, i volontari ANC hanno priorità di iscrizione. Il Corso ANC-LOM-SBC-L2-03 (10 ore circa) è utile alla specializzazione SBC all'interno dell'ANC Lombardia.

Per informazioni info@anc-beniculturali.it oppure info@anc-formazione.it
Iscriviti su www.anc-beniculturali.it e www.anc-formazione.it

Organizzato da:



ANC Brugherio



Per iscrizioni www.anc-beniculturali.it

71° Nucleo Volontariato e Protezione Civile ANCBugherio
Associazione Nazionale Carabinieri - Sezione di Brugherio - Via San Giovanni Bosco 29 - Brugherio - www.anc-brugherio.it - info@anc-brugherio.it





Cenni su possibili utilizzi dell'informatica nella schedatura



Quante copie?

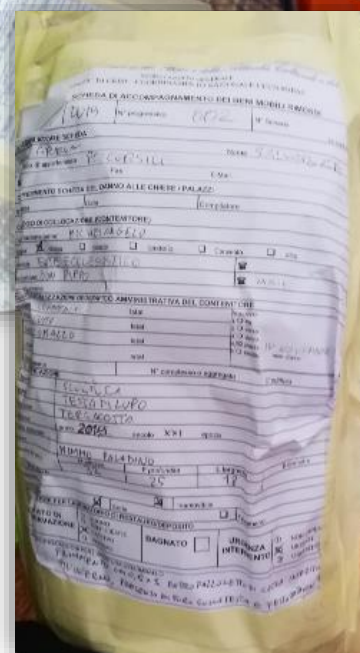



Schedatura beni culturali



Ministero
dei beni e delle
attività culturali
e del turismo

Ministero dei Beni e delle Attività Culturali e del Turismo

SEGRETARIATO GENERALE

UNITA' DI CRISI - COORDINAMENTO NAZIONALE UCCN-MiBAC

| | | |
|-------------------------------------------------------------------------|----------------|---------------------------------|
| C₁ - SCHEDA DI ACCOMPAGNAMENTO DEI BENI MOBILI RIMOSI | | |
| Data | N° progressivo | N° Scheda (a cura dell'ufficio) |

| | | |
|-------------------------------------------|------|---------|
| C₂ - COMPILATORE SCHEDA | | |
| Cognome | Nome | |
| Ente/ufficio di appartenenza | | |
| ☎ | Fax | E-Mail: |

| | | |
|---------------------------------------------------------------------------|------|-------------|
| C₃ - RIFERIMENTO SCHEDA DEL DANNO ALLE CHIESE / PALAZZI | | |
| N° Scheda | Data | Compilatore |

| | |
|--------------------------------------------------------------------------------------------------------------------------------------------------------------------------------|---|
| C₄ - LUOGO DI COLLOCAZIONE (CONTENITORE) | |
| Denominazione bene: | |
| Tipologia: <input type="checkbox"/> chiesa <input type="checkbox"/> palazzo <input type="checkbox"/> castello <input type="checkbox"/> Convento <input type="checkbox"/> altro | |
| Proprietà: | ☎ |
| Utilizzatore: | ☎ |
| Specificazione | |

| | | | |
|-----------------------------------------------------------------------------------|--------------------------|---------------------------------------------|--|
| C_{4.1} - LOCALIZZAZIONE GEOGRAFICO AMMINISTRATIVA DEL CONTENITORE | | | |
| Regione | Istat | Indirizzo | |
| Provincia | Istat | 1 <input type="radio"/> via | |
| Comune | Istat | 2 <input type="radio"/> corso | |
| Località | Istat | 3 <input type="radio"/> vicolo | |
| | | 4 <input type="radio"/> piazza | |
| | | 5 <input type="radio"/> località num.civico | |
| Sezione censuaria | N° complesso o aggregato | N° edificio | |

C₅ - IDENTIFICAZIONE

Dati
costanti e
ripetitivi



Schedatura beni culturali

| | | | | | | | |
|----------------------------------------------------------|-----------------------------------|-----------------------------------------|---------------------------|------------------------------------|-------|--------------------------|--|
| Località | | Istat | | 5 località | | num. civico | |
| Sezione censuaria | | | N° complesso o aggregato | | | N° edificio | |
| C₅ - IDENTIFICAZIONE | | | | | | | |
| Oggetto | | | | | | | |
| Soggetto | | | | | | | |
| Descrizione | | | | | | | |
| Datazione | anno | | secolo | | epoca | | |
| Ambito culturale | | | | | | | |
| Autore | | | | | | | |
| Misure (in cm.) | H altezza | P profondità | L larghezza | D diametro | | | |
| | | | | | | | |
| C₆ - TIPOLOGIA | | | | | | | |
| Amovibile | | <input type="checkbox"/> | | Inamovibile | | <input type="checkbox"/> | |
| Opera isolata | | <input type="checkbox"/> | | Serie | | <input type="checkbox"/> | |
| | | | | Frammento | | <input type="checkbox"/> | |
| INFORMAZIONI PER LABORATORIO DI RESTAURO/DEPOSITO | | | | | | | |
| STATO DI CONSERVAZIONE | <input type="radio"/> BUONO | BAGNATO <input type="checkbox"/> | URGENZA INTERVENTO | <input type="radio"/> NON URGENTE | | | |
| | <input type="radio"/> SUFFICIENTE | | | <input type="radio"/> URGENTE | | | |
| | <input type="radio"/> CATTIVO | | | <input type="radio"/> URGENTISSIMO | | | |
| | <input type="radio"/> PESSIMO | | | | | | |
| INDICAZIONI /PRECAUZIONI PER L'APERTURA DELL'IMBALLO | | | | | | | |

Dati variabili



Schedatura beni culturali

MINISTERO PER I BENI E LE ATTIVITÀ CULTURALI
 Ministero per i Beni e le Attività Culturali
 SEGRETARIATO GENERALE
 UNITÀ DI CRISI - COORDINAMENTO NAZIONALE UCCN-MIBAC

C₁ - SCHEDA DI ACCOMPAGNAMENTO DEI BENI MOBILI RIMOSSI

Data _____ N° progressivo _____ N° Scheda _____
(a cura dell'ufficio)

C₂ - COMPILATORE SCHEDA

Cognome _____ Nome _____
 Ente/ufficio di appartenenza _____
 _____ Fax _____ E-Mail: _____

C₃ - RIFERIMENTO SCHEDA DEL DANNO ALLE CHIESE / PALAZZI

N° Scheda _____ Data _____ Compilatore _____

C₄ - LUOGO DI COLLOCAZIONE (CONTENITORE)

Denominazione bene: _____
 Tipologia: chiesa palazzo castello Convento altro
 Proprietà: _____
 Utilizzatore: _____
 Specificazione: _____

C_{4.1} - LOCALIZZAZIONE GEOGRAFICO AMMINISTRATIVA DEL CONTENITORE

Regione _____ Istat _____ Indirizzo _____
 Provincia _____ Istat _____ 1 via _____
 Comune _____ Istat _____ 2 corso _____
 Località _____ Istat _____ 3 vicolo _____
 4 piazza _____
 5 località num.civico _____

Sezione censuaria _____ N° complesso o aggregato _____ N° edificio _____

C₅ - IDENTIFICAZIONE

Oggetto _____
 Soggetto _____
 Descrizione _____
 Datazione anno _____ secolo _____ epoca _____
 Ambito culturale _____
 Autore _____
 Misure (in cm.) H altezza _____ P profondità _____ L larghezza _____ D diametro _____

C₆ - TIPOLOGIA

Amovibile Inamovibile
 Opera isolata Serie Frammento

INFORMAZIONI PER LABORATORIO DI RESTAURO/DEPOSITO

| | | | | |
|-------------------------------|-----------------------------------|-----------------------------------------|---------------------------|--------------------------------------|
| STATO DI CONSERVAZIONE | <input type="radio"/> BUONO | BAGNATO <input type="checkbox"/> | URGENZA INTERVENTO | <input type="radio"/> 1 NON URGENTE |
| | <input type="radio"/> SUFFICIENTE | | | <input type="radio"/> 2 URGENTE |
| | <input type="radio"/> CATTIVO | | | <input type="radio"/> 3 URGENTISSIMO |
| | <input type="radio"/> PESSIMO | | | |

INDICAZIONI/PRECAUZIONI PER L'APERTURA DELL'IMBALLO

Dati costanti e ripetitivi

Dati variabili



Quante copie?

- Copia 1 – sul bene
- Copia 2 – al magazzino
- Copia 3 – a chi ha recuperato
- Copia 4 -
- Copia 5 -
- Multifunzione quasi indispensabile, o altro

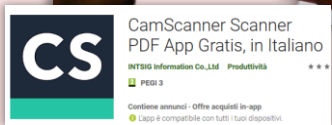
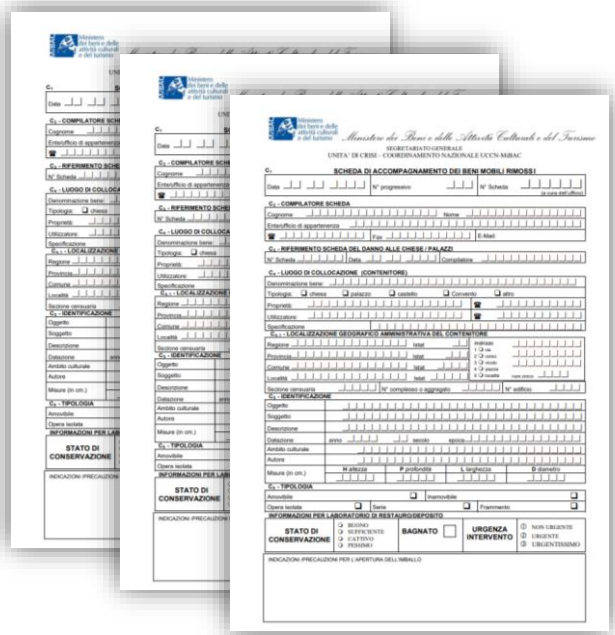

Quale multifunzione

Laser



500Watt
Piu' veloce
Maggiore carichi di lavoro

Inkjet



50Watt
Piu' lenta
Meno parti meccaniche

Inverter





Batch mode

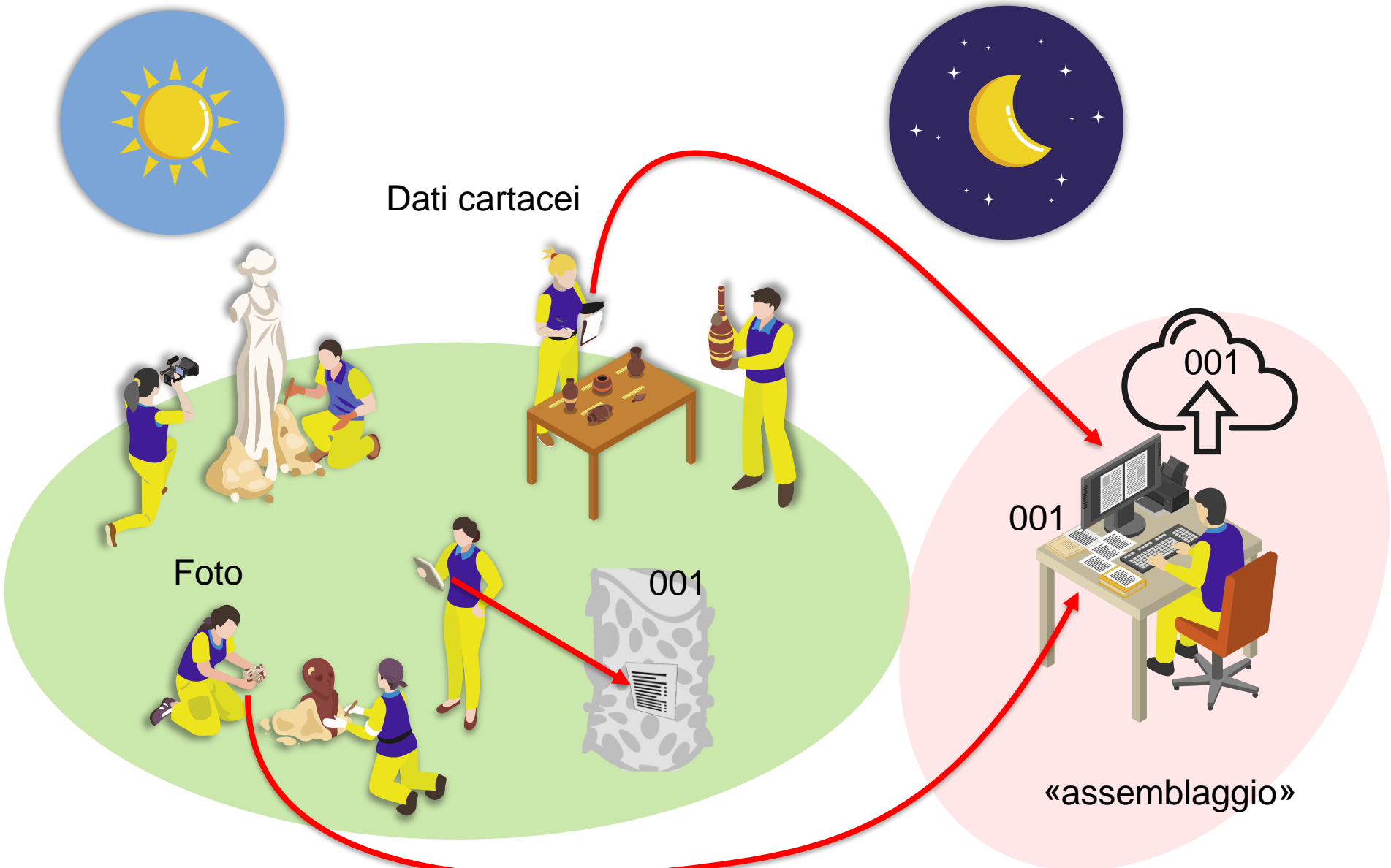

Nucleo Volontariato e Protezione Civile ANC Brugherio - Associazione Nazionale Carabinieri



Real time

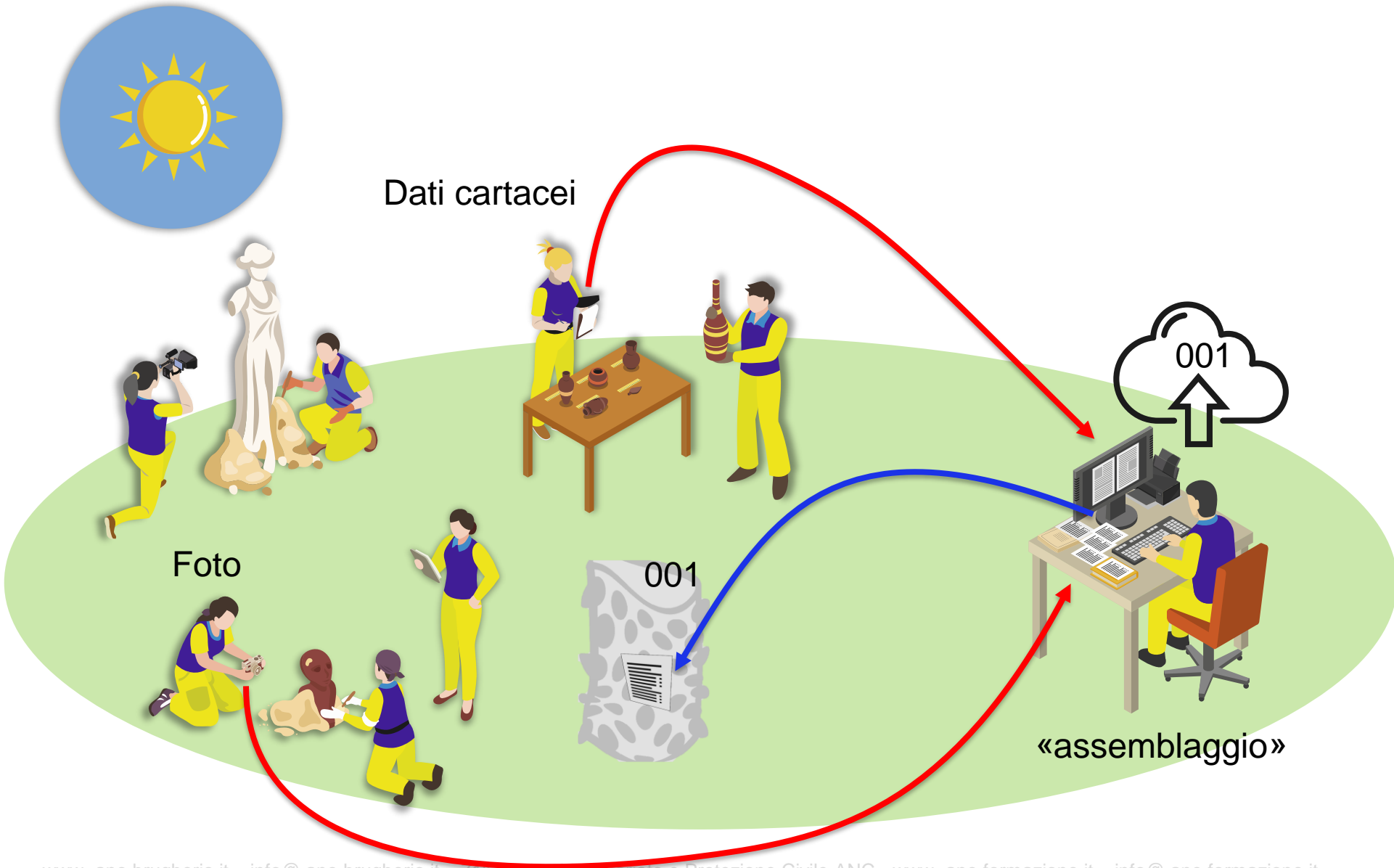

Nucleo Volontariato e Protezione Civile ANC Brugherio - Associazione Nazionale Carabinieri



Sistema con whatsapp

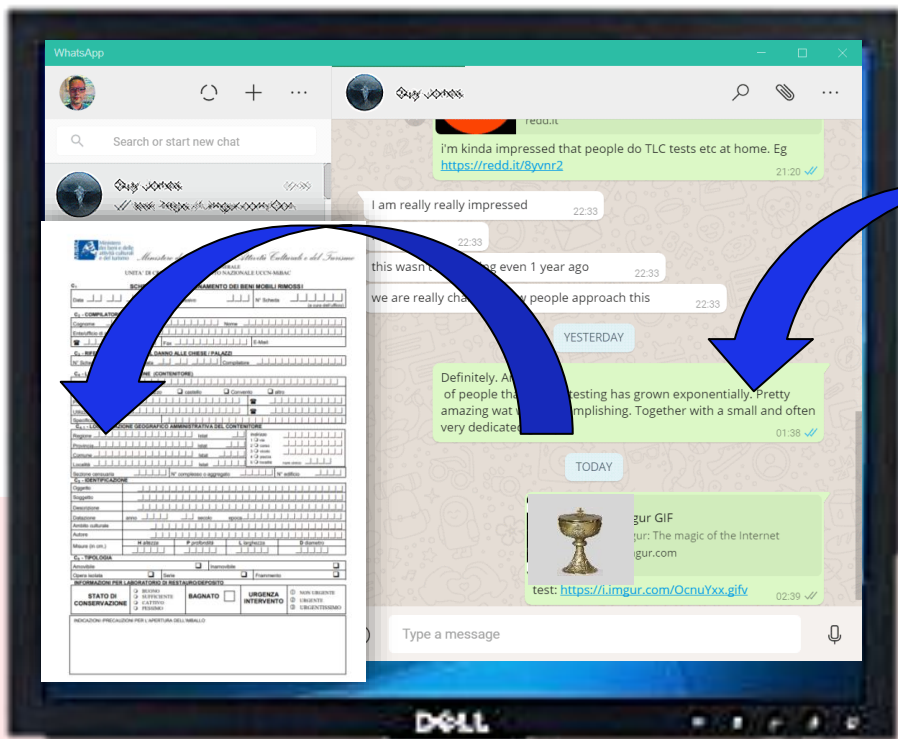

Whatsapp
WEB

Con Internet

Con connessione internet



Con o senza Internet

Con connessione internet

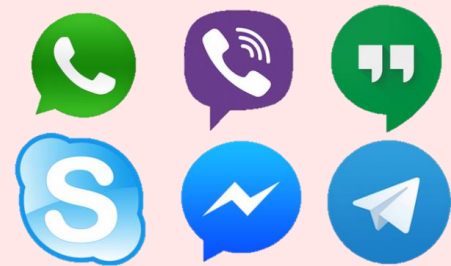
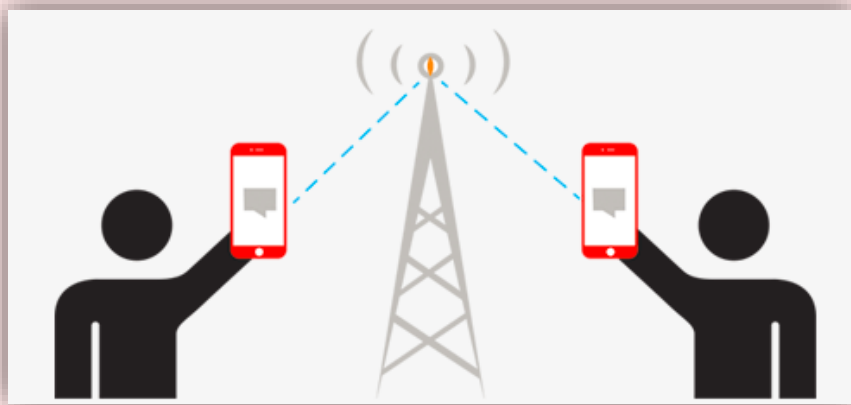

Senza connessione internet (offline chat)

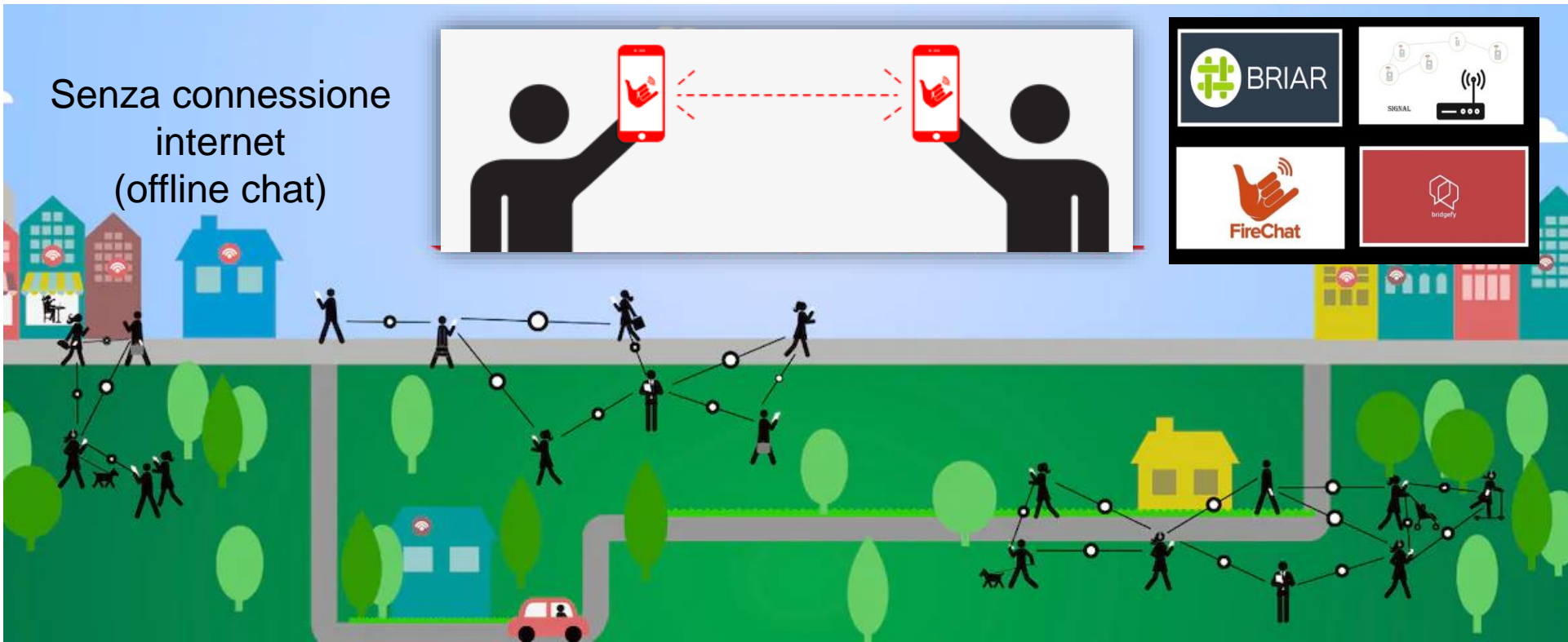
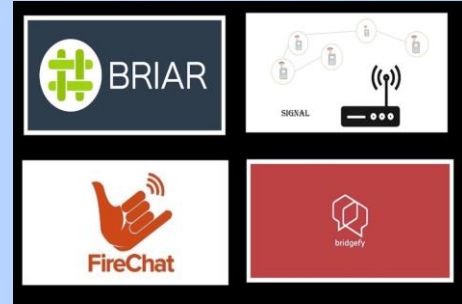
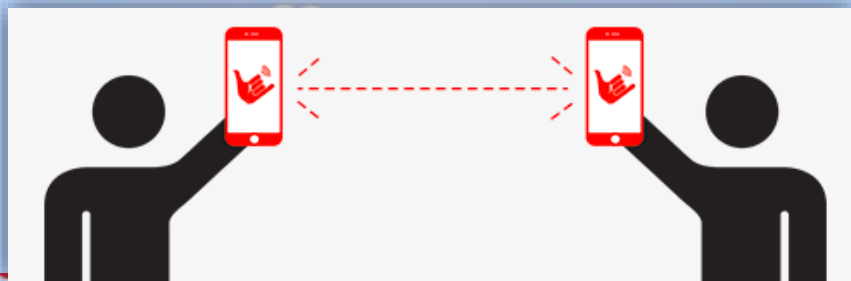



Star e Mesh

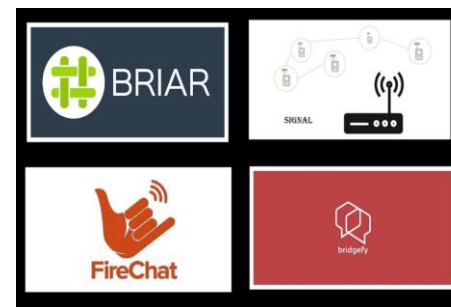
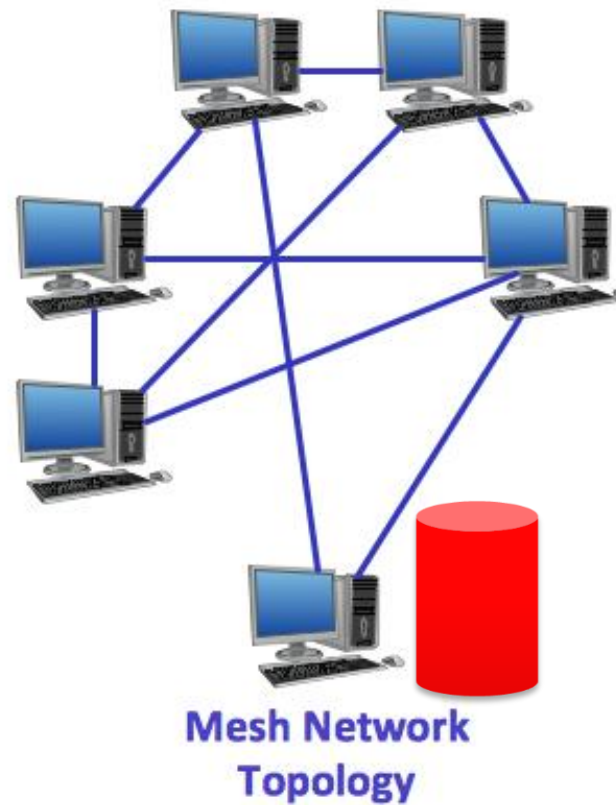
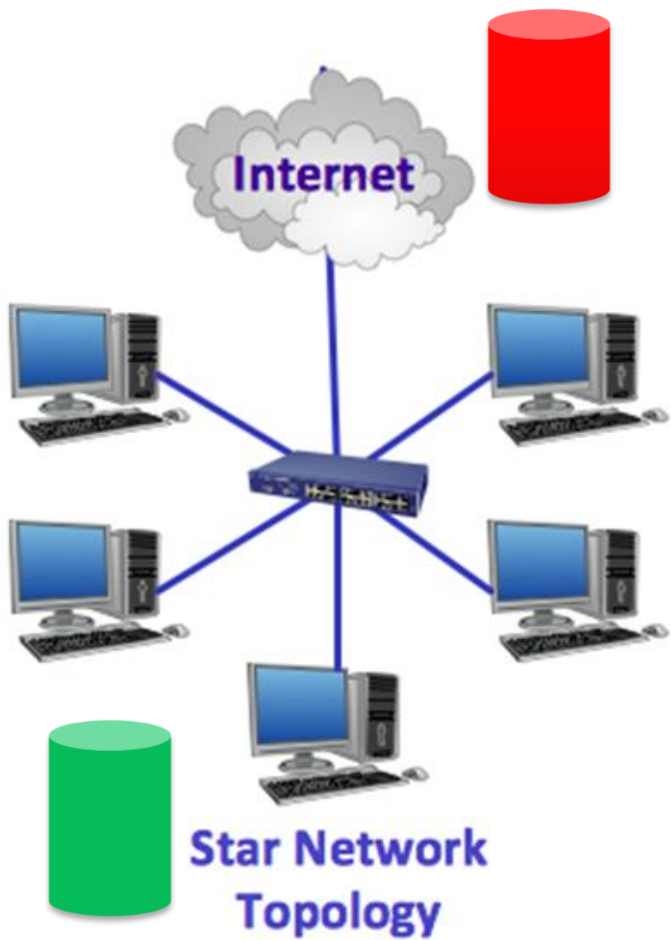



Tracciato record

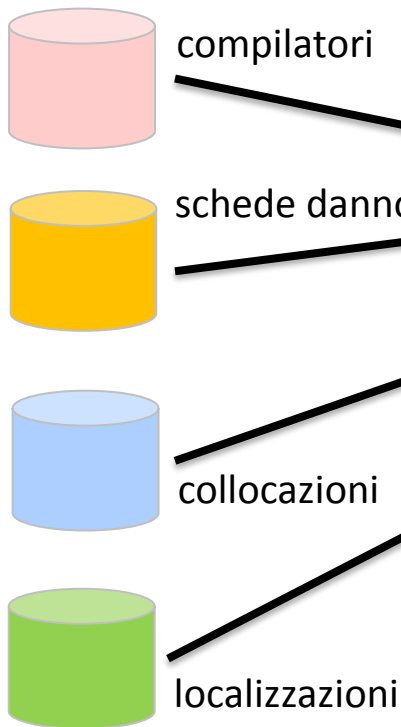

MINISTERO PER I BENI E LE ATTIVITÀ CULTURALI
 Ministero per i Beni e le Attività Culturali
 SEGRETARIATO GENERALE
 UNITA' DI CRISI - COORDINAMENTO NAZIONALE UCCN-MIBAC

C1 - SCHEDA DI ACCOMPAGNAMENTO DEI BENI MOBILI RIMOSI
 Data _____ N° progressivo _____ N° Scheda _____
 (a cura dell'ufficio)

C2 - COMPILATORE SCHEDA
 Cognome _____ Nome _____
 Ente/ufficio di appartenenza _____
 _____ Fax _____ E-Mail: _____

C3 - RIFERIMENTO SCHEDA DEL DANNO ALLE CHIESE / PALAZZI
 N° Scheda _____ Data _____ Compilatore _____

C4 - LUOGO DI COLLOCAZIONE (CONTENITORE)
 Denominazione bene: _____
 Tipologia: chiesa palazzo castello Convento altro
 Proprietà: _____
 Utilizzatore: _____
 Specificazione: _____

C4.1 - LOCALIZZAZIONE GEOGRAFICO AMMINISTRATIVA DEL CONTENITORE
 Regione _____ Istat _____ Indirizzo _____
 Provincia _____ Istat _____ 1 via _____
 Comune _____ Istat _____ 2 corso _____
 Località _____ Istat _____ 3 vicolo _____
 4 piazza _____
 5 località num. civico _____
 Sezione censuaria _____ N° complesso o aggregato _____ N° edificio _____

C5 - IDENTIFICAZIONE
 Oggetto _____
 Soggetto _____
 Descrizione _____
 Datazione anno _____ secolo _____ epoca _____
 Ambito culturale _____
 Autore _____
 Misure (in cm.) H altezza _____ P profondità _____ L larghezza _____ D diametro _____

C6 - TIPOLOGIA
 Amovibile Inamovibile
 Opera isolata Serie Frammento

INFORMAZIONI PER LABORATORIO DI RESTAURO/DEPOSITO

| | | | |
|--------------------------------------------------------------------------------------------------------------------------------------------------------------|----------------------------------|--------------------|----------------|
| STATO DI CONSERVAZIONE <input type="radio"/> BUONO <input type="radio"/> SUFFICIENTE <input type="radio"/> CAUTIVO <input type="radio"/> PESSIMO | BAGNATO <input type="checkbox"/> | URGENZA INTERVENTO | ① NON URGENTE |
| | | | ② URGENTE |
| | | | ③ URGENTISSIMO |

INDICAZIONI /PRECAUZIONI PER L'APERTURA DELL'IMBALLO

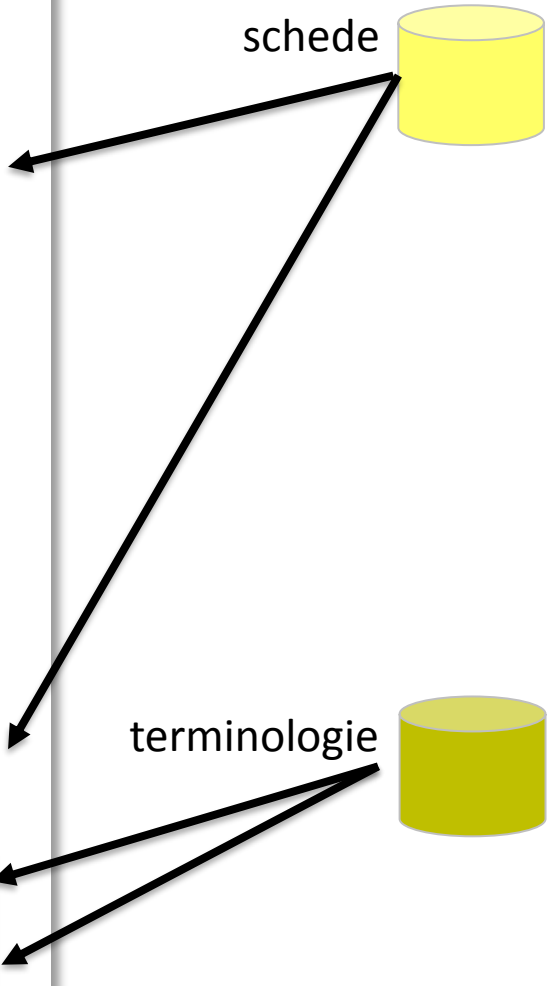



Studio di modulistica on line

Scheda beni mobili rimossi

| | | | | | |
|--------------------------------------------------------------|----------------------------------------------------------------------------------------------------------------------------------------------------|---------------|--------------|--------------------|-------------|
| Data | 2019/04/11 | N.progressivo | 332 | N. Scheda | 77649 |
| Barcode | | Barcode | | | |
| COMPILATORE | | | | | |
| Cognome Nome | Matteo Issioni | Telefono | | | |
| Ente di appartenenza | | E-mail | | | |
| C3 - RIFERIMENTO SCHEDA DEL DANNO ALLE CHIESE/PALAZZI | | | | | |
| N. Scheda | 666 | Date | | Compilatore | |
| C4 - LUOGO DI COLLOCAZIONE (contenitore) | | | | | |
| Denominazione bene: | Pisside | Telefono | | | |
| Tipologia | Chiesa | Telefono | | | |
| Proprietà | Diocesi | | | | |
| Utilizzatore | | | | | |
| Specificazioni | | | | | |
| C5 - IDENTIFICAZIONE | | | | | |
| Oggetto | Pisside | | | | |
| Soggetto | Pisside ottone dorato | | | | |
| Descrizione | Pisside in ottone dorato con coppa platta in alta con coperchio sormontato da croce. Sulla coppa vi sono lavorazioni sui quarti, la base e' conica | | | | |
| Datazione | XV secolo | Anno | Secolo | Epoca | |
| Ambito culturale | | H altezza | P profondità | L larghezza | |
| Autore | ignoto | D diametro | | | |
| Misure (in cm.) | | | | | |
| C5 - TIPOLOGIA | | | | | |
| Tipologia | Amovibile | | | | |
| Informazioni per laboratorio di restauro/deposito | | | | | |
| Stato di conservazione | Buono | Bagnato | No | Urgenza intervento | Non urgente |
| Annotazioni | | | | | |
| Upload Image | | Upload Image | | Upload Image | |
| Upload Image | | Upload Image | | Upload Image | |

Ragic online database



Studio di modulistica on line

Scheda beni mobili rimossi ☆

Data 2019/04/11

N. Scheda 77650

Barcode

333

77650

COMPILATORE

Cognome Nome Matteo Issioni Telefono

Ente di appartenenza E-mail

C3 - RIFERIMENTO SCHEDA DEL DANNO ALLE CHIESE/PALAZZI

N. Scheda 666 Date Compilatore

C4 - LUOGO DI COLLOCAZIONE (contenitore)

Denominazione bene: quadro Telefono

Tipologia Chiesa Telefono

Proprietà Diocesi

Utilizzatore

Specificazioni

C5 - IDENTIFICAZIONE

Oggetto quadro

Soggetto deposizione

Descrizione Olio su tela rappresentante una deposizione

Datazione XV secolo Anno Secolo

Ambito culturale H altezza P profondità

Autore Ignoto D diametro

Misure (in cm.)

C5 - TIPOLOGIA

Tipologia Amovibile

Informazioni per laboratorio di restauro/deposito

Stato di conservazione Buono Bagnato No Urgenza intervento Non urgente

Annotazioni

Upload Image 

Upload Image 

Upload Image

Upload Image

Replica
schede beni
rimossi



Stampa diretta wifi

Data 2019/04/11

N.progressivo 332

N. Scheda 77649

Barcode 332

Barcode 77649

COMPILATORE

Cognome Nome: Matteo ISSIONI

Ente di appartenenza

Telefono

E-mail

C3 - RIFERIMENTO SCHEDA DEL DANNO ALLE CHIESE/PALAZZI

N. Scheda 666

Date

Compilatore

C4 - LUOGO DI COLLOCAZIONE (contenitore)

Denominazione bene: Pisside

Tipologia: Chiesa

Proprietà: Diocesi

Utilizzatore

Specificazioni

Telefono

Telefono

C5 - IDENTIFICAZIONE

Oggetto: Pisside

Soggetto: Pisside ottone dorato

Descrizione: Pisside in ottone dorato con coppa piatta in alta con coperchio sormontato da croce. Sulla coppa vi sono lavorazioni sui quarti, la base e' conica lavorata in basso

Datazione: XV secolo

Anno

Secolo

Epoca

Ambito culturale: H altezza

P profondità

L larghezza

Autore: Ignoto

D diametro

Misure (in cm.)

C5 - TIPOLOGIA

Tipologia: Armovibile

Informazioni per laboratorio di restauro/deposito

Stato di conservazione: Buono

Annotazioni

Upload image

Upload image





Trasferire i dati

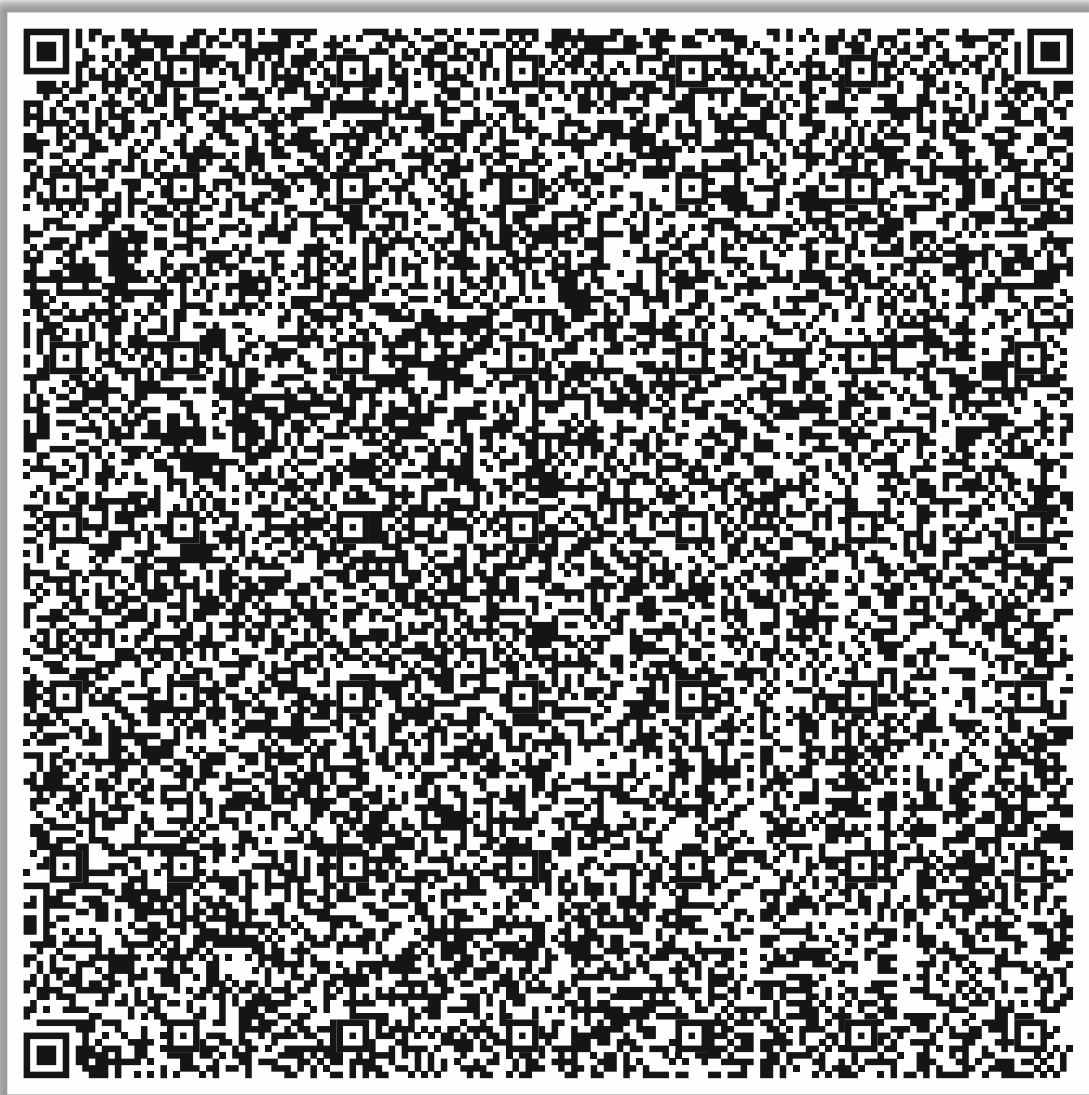

SCHEDADIACCOMPAGNAMENTODEIBENIMOBILIRIMOSSI;
 Data/N.progressivo/N.Scheda;
 C2/-COMPILATORESCHEDE;
 CognomeNome;
 Ente/ufficio di appartenenza;
 Tel/Fax/E-Mail;
 C3-RIFERIMENTOSCHEDADELDANNOALLECHIESE/PALAZZI;
 N.SchedaDataCompilatore;
 C4-LUOGODICOLLOCAZIONE(CONTENITORE);
 Denominazione bene;
 Tipologia: chiesa/palazzo/castelloConvento/altro;
 Proprietà;
 Utilizzatore;
 Specificazione;
 C4.1-
 LOCALIZZAZIONE GEOGRAFICOAMMINISTRATIVADELCONTE
 NITORE;
 Regione Istat Indirizzo;
 Provincia/Istat;
 Comune/Istat;
 Località;
 Sezione censuaria/N.complesso o.aggregato/N.edificio;
 C5-IDENTIFICAZIONE;
 Oggetto;
 Soggetto;
 Descrizione;
 Datazione anno/secolo/epoca;
 Ambito culturale;
 Autore;
 Misure(in cm.)/H altezza/P profondità/L larghezza/D diametro;
 Amovibile/Inamovibile;
 Opera isolata/Serie Frammento;
 INFORMAZIONI PER LABORATORIO DI
 RESTAURO/DEPOSITO;
 STATO DI CONSERVAZIONE BUONO;
 SUFFICIENTE;
 CATTIVO;
 PESSIMO;
 BAGNATO;
 URGENZA INTERVENTO;
 NONURGENTE;
 URGENTE;
 URGENTISSIMO;
 INDICAZIONI/PRECAUZIONI PER L'APERTURA DELL'IMBALLO;



Rack segreteria – gestioni emergenze

❖ Dalla segreteria ai BBCC



| | | |
|--------------------------------------------------------------------------------------|-------------------------------|-----------------------------------|
| Ricerche Anagrafica Specializzazioni/Corsi Allergie/Intolleranze Dati Liberi | | |
| Cod. Fisc. | <input type="text"/> | Obsoleto |
| Nome e Cognome | <input type="text"/> | |
| Gruppo Sanguigno | <input type="text"/> | Tipo Patente <input type="text"/> |
| Indirizzo | <input type="text"/> | |
| C.A.P. | Località <input type="text"/> | Prov. <input type="text"/> |
| Telefono | Cel 1 <input type="text"/> | Cel 2 <input type="text"/> |
| Azienda | <input type="text"/> | |
| Rag. Soc. Azienda | <input type="text"/> | |
| Telefono | Fax <input type="text"/> | Art. 9 <input type="text"/> |
| E-mail | <input type="text"/> | |
| Associazione | <input type="text"/> | |
| Coordinamento | <input type="text"/> | |
| Stampa card | | |

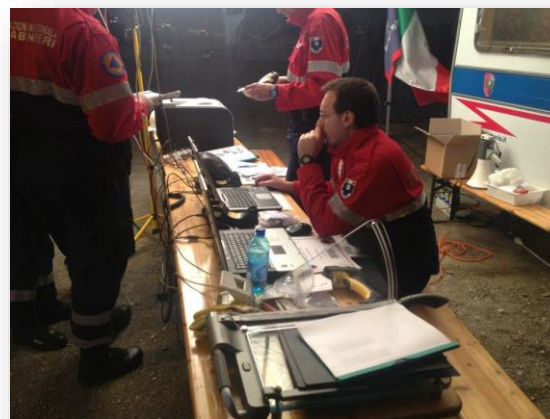



Articheck

Nucleo Volontariato e Protezione Civile ANC Brugherio - Associazione Nazionale Carabinieri

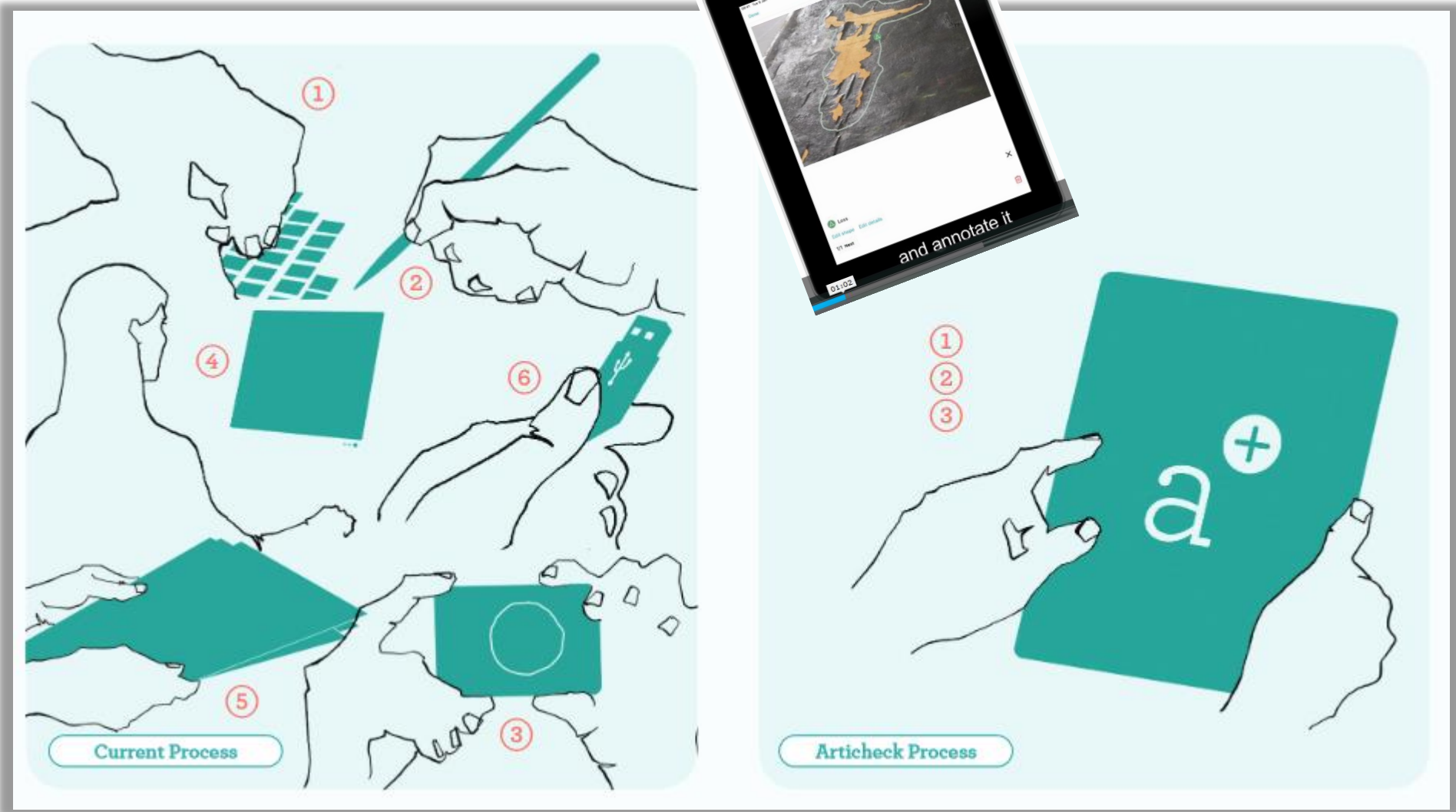

Horus condition report

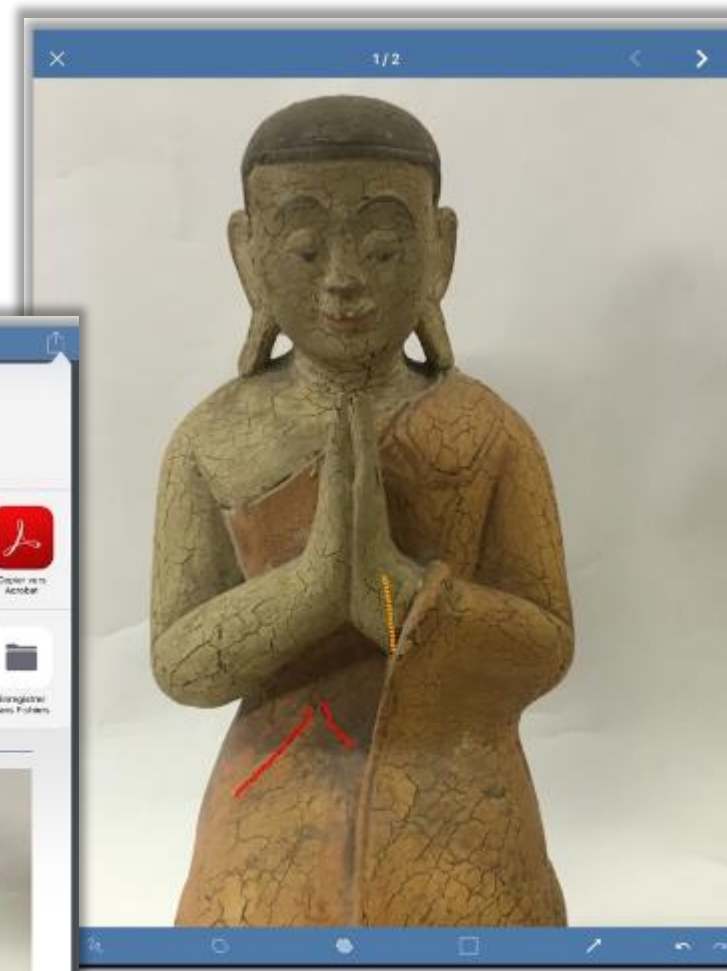
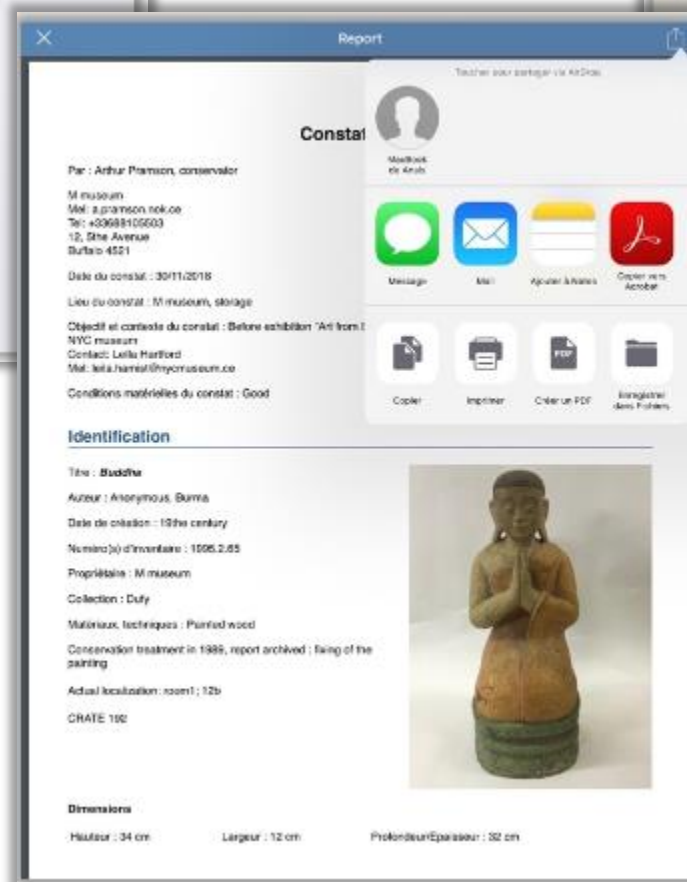
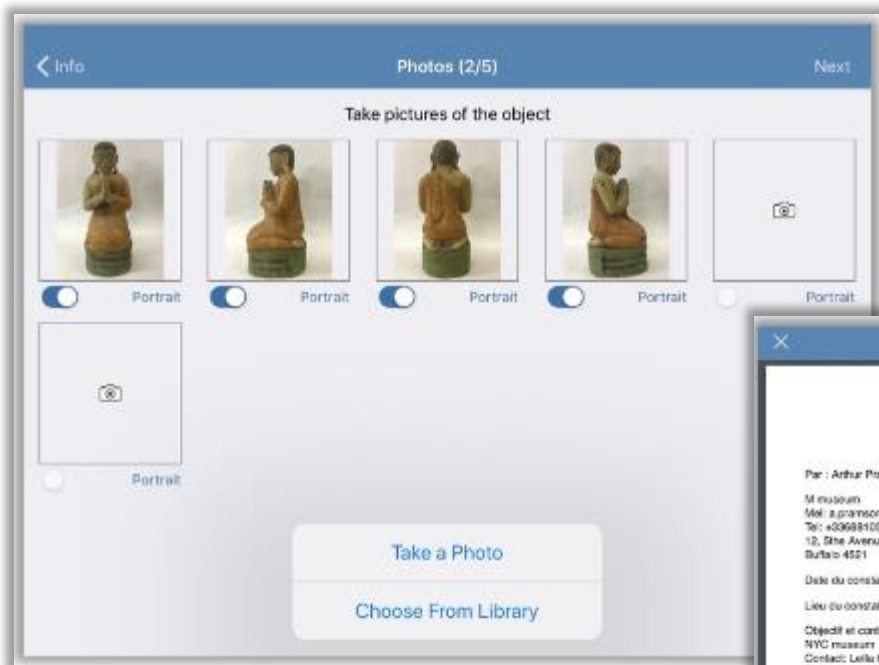



APP TPC Carabinieri

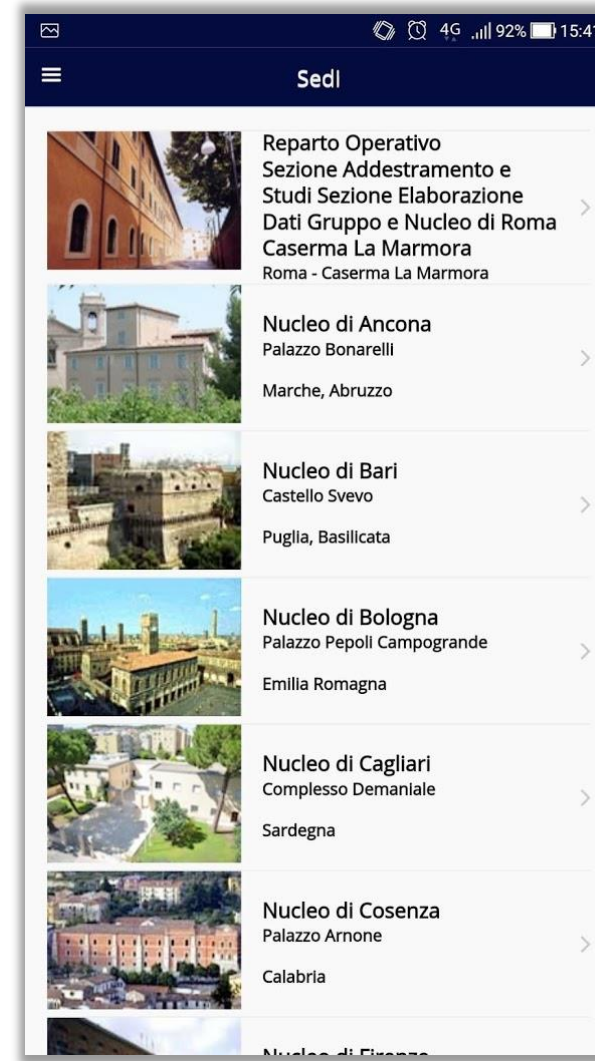



... Domande ...





**Grazie per
L'attenzione**



71° Nucleo Volontariato e Protezione Civile Associazione Nazionale Carabinieri Sezione di Brugherio – “Virgo Fidelis”

Via San Giovanni Bosco, 29
20861 Brugherio (MB)
e-mail: info@anc-brugherio.it
Web: www.anc-brugherio.it



www.anc-brugherio.it
www.anc-formazione.it
www.anc-beniculturali.ir

